

マイナンバーカード普及状況等

(令和4年8月末日現在)

| 区分 | 人口(R4.1.1時点) | 交付枚数 | 人口に対する交付枚数率 |
|-----|--------------|------------|-------------|
| 全国 | 125,927,902 | 59,660,827 | 47.4% |
| 東京都 | 13,794,933 | 7,013,717 | 50.8% |

マイナンバーカードの健康保険証利用登録件数 **21,301,722件** (令和4年9月11日現在)

マイナンバーカード交付枚数 (59,660,827人) に対する割合: 35.7%

総人口 (125,927,902人) に対する割合: 16.9%

『総務省 | マイナンバーカード交付状況について』 URL: https://www.soumu.go.jp/kojinbango_card/kofujokyo.html

『マイナンバーカードの保険証利用について (被保険者証利用について)』 URL: https://www.mhlw.go.jp/stf/newpage_08277.html

オンライン資格確認システムの運用状況等

■ 運用開始施設における資格確認の利用件数

※ 一括照会: 医療機関等が事前に予約患者の保険資格が有効かどうか等、オンライン資格確認等システムに一括して照会すること

| 期間 | 合計 (件) | マイナンバーカード (件) | 保険証 (件) | 一括照会 (件) |
|-------------------|--------------------|------------------|--------------------|-------------------|
| 10月分(10/20~10/31) | 5,442,891 | 58,178 | 4,069,008 | 1,315,705 |
| 11月分(11/1~11/30) | 16,481,919 | 104,727 | 12,683,446 | 3,693,746 |
| 12月分(12/1~12/31) | 19,741,726 | 97,041 | 15,561,411 | 4,083,274 |
| 1月分(1/1~1/31) | 21,029,673 | 92,595 | 16,661,849 | 4,275,229 |
| 2月分(2/1~2/28) | 22,967,369 | 99,960 | 18,553,678 | 4,313,731 |
| 3月分(3/1~3/31) | 33,964,315 | 159,932 | 28,019,433 | 5,784,950 |
| 4月分(4/1~4/30) | 40,175,982 | 194,879 | 33,924,927 | 6,056,176 |
| 5月分(5/1~5/31) | 42,425,883 | 183,458 | 35,999,715 | 6,242,710 |
| 6月分(6/1~6/30) | 51,618,421 | 258,533 | 43,947,295 | 7,412,593 |
| 7月分(7/1~7/31) | 57,927,865 | 281,911 | 50,283,674 | 7,362,280 |
| 総計 | 311,776,044 | 1,531,214 | 259,704,436 | 50,540,394 |

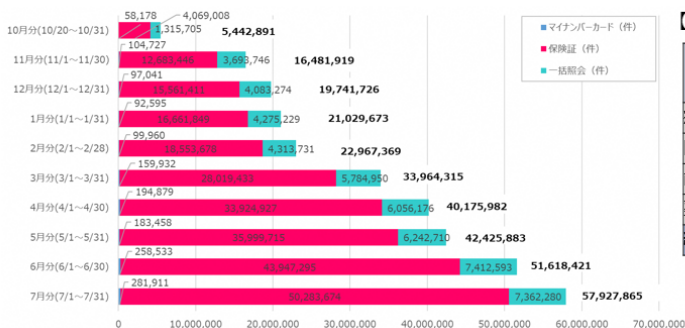

【7月分の内訳】

| | 合計 (件) | マイナンバーカード (件) | 保険証 (件) | 一括照会 (件) |
|-----------|-------------------|----------------|-------------------|------------------|
| 病院 | 9,926,786 | 43,534 | 4,295,278 | 5,587,974 |
| 医科診療所 | 13,277,669 | 68,969 | 12,876,249 | 332,451 |
| 歯科診療所 | 4,174,301 | 46,776 | 2,715,935 | 1,411,590 |
| 薬局 | 30,549,109 | 122,632 | 30,396,212 | 30,265 |
| 総計 | 57,927,865 | 281,911 | 50,283,674 | 7,362,280 |

■ 特定健診等情報・薬剤情報の利用件数

※ マイナンバーカードを持参した患者で特定健診等情報、薬剤情報の閲覧に同意をし、医療機関・薬局が利用した件数

| 期間 | 特定健診等情報 (件) | 薬剤情報 (件) |
|-------------------|----------------|----------------|
| 10月分(10/20~10/31) | 1,760 | 4,294 |
| 11月分(11/1~11/30) | 3,939 | 7,436 |
| 12月分(12/1~12/31) | 4,460 | 11,942 |
| 1月分(1/1~1/31) | 4,674 | 13,630 |
| 2月分(2/1~2/28) | 4,744 | 18,584 |
| 3月分(3/1~3/31) | 11,284 | 32,866 |
| 4月分(4/1~4/30) | 20,877 | 64,423 |
| 5月分(5/1~5/31) | 24,652 | 68,895 |
| 6月分(6/1~6/30) | 48,723 | 129,235 |
| 7月分(7/1~7/31) | 47,084 | 133,012 |
| 総計 | 172,197 | 484,317 |

【7月分の内訳】

| | 特定健診等情報 (件) | 薬剤情報 (件) |
|-----------|---------------|----------------|
| 病院 | 3,835 | 9,948 |
| 医科診療所 | 8,308 | 39,729 |
| 歯科診療所 | 4,277 | 8,741 |
| 薬局 | 30,664 | 74,594 |
| 総計 | 47,084 | 133,012 |

